**Comincini**
Desde 1960
Mat. CPI N° 1695 · Pablo H. Comincini

Tel: 03541 422898
WhatsApp: 5493541661067
comincini.inmob@gmail.com
Av. 9 de Julio 206 (ex 304)

# Casa 1 dormitorio amplio estar comedor, estructura con techo a terminar

Venta · Casa · Villa Carlos Paz · Córdoba · Cód. V323

## U$S 100.000

## DATOS DE LA PROPIEDAD

| | |
|---|---|
| **Dirección** | Pje Corrientes |
| **Localidad** | Villa Carlos Paz, Córdoba |
| **Operación** | Venta |
| **Tipo** | Casa |

## CARACTERÍSTICAS

| | | |
|---|---|---|
| Accesibilidad para personas movilidad reducida<br>**No** | Agua<br>**No** | Aire acondicionado<br>**No** |
| Apto crédito<br>**No** | Apto profesional<br>**No** | Cloacas<br>**No** |
| Electricidad<br>**No** | Financiación<br>**No** | Gas natural<br>**No** |
| Internet<br>**No** | Mantenimiento de piscina<br>**No** | Parrilla/Asador<br>**No** |
| Pavimento<br>**No** | Permite mascotas<br>**No** | Pileta<br>**No** |
| Ropa blanca incluída<br>**No** | Superficie construída<br>**97** | Superficie total del inmueble<br>**630** |
| Teléfono fijo<br>**No** | Televisión por cable<br>**No** | Uso comercial<br>**No** |

## DESCRIPCIÓN

Casa a terminar. En planta baja, amplio estar comedor, living, 1 dormitorio, baño y espacio para escalera acceso planta alta. Planta alta con paredes y techo, amplia terraza, amplio ambiente uso a determinar de acuerdo a proyecto. Amplio terreno
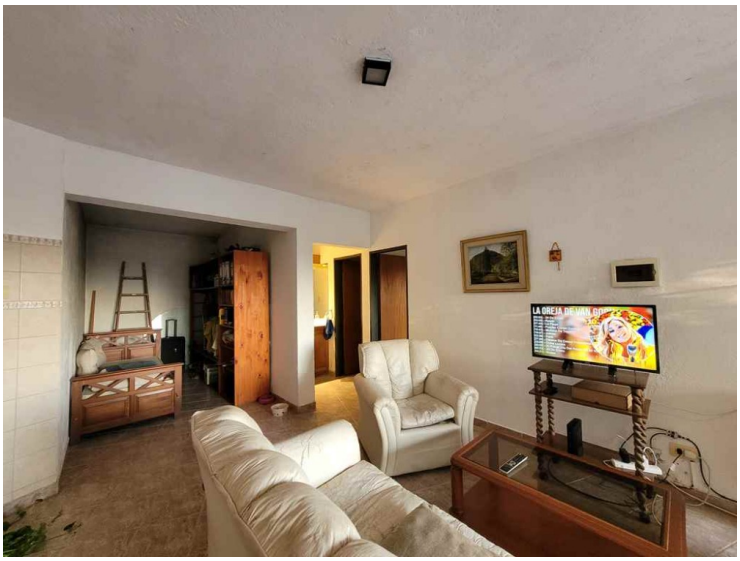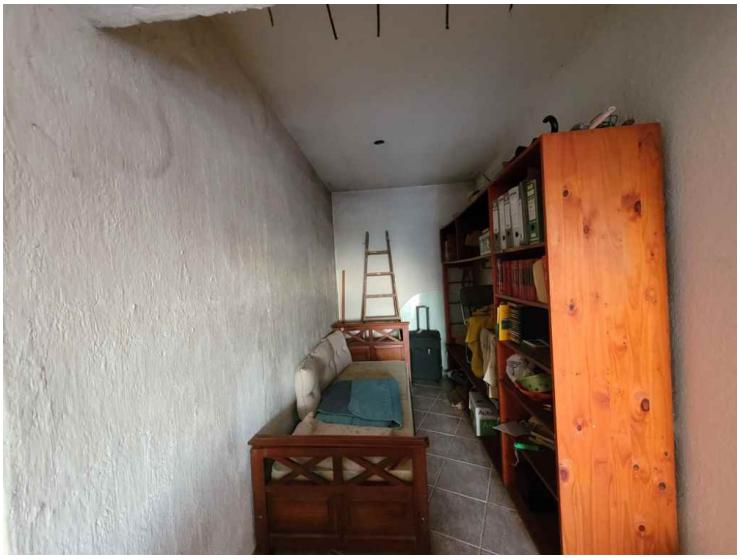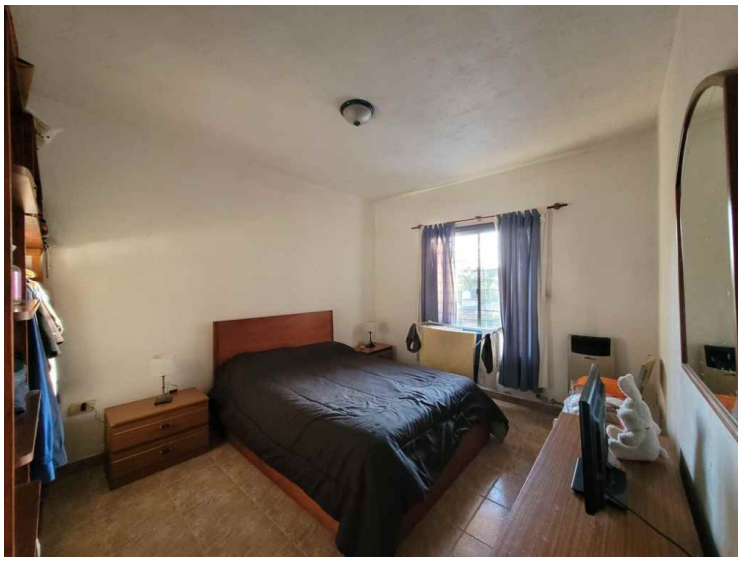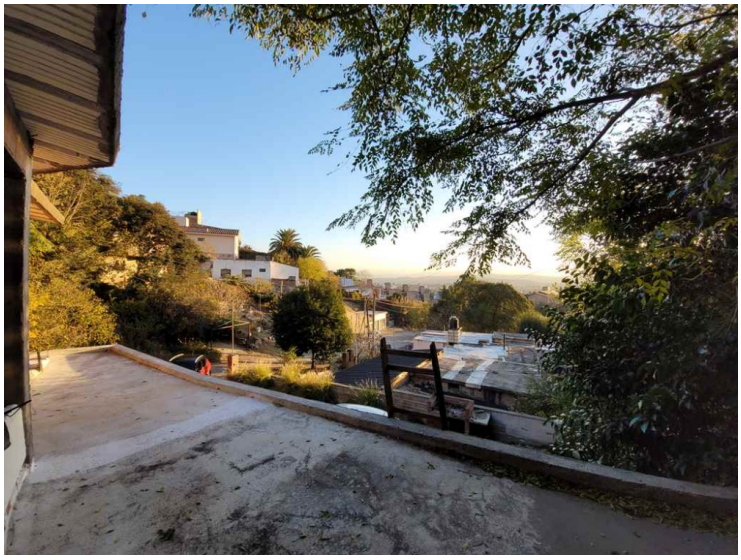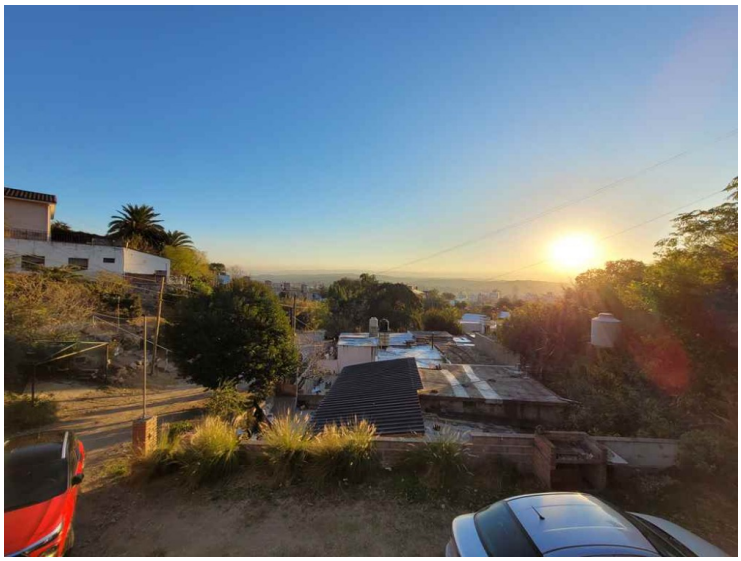
## GALERÍA DE FOTOS